Généalogie Phileas Quirion

Arbre généalogique famille: Quirion



(***** = Informations personnelles protégées par la loi)

Père
ID: **1370030**
Jean Quirion
Naissance: 05 juin 1831
Décès: 01 mai 1887

Mère
ID: **1370040**
Clothilde Veilleux
Naissance: 15 jan 1845
Décès: 14 juil 1909

Père
ID: **52633**
Charles Bisson
Naissance: 22 mars 1824
Décès:

Mère
ID: **52634**
Julie Marcoux
Naissance: 10 juil 1831
Décès:

Fiche personne principale

Modifier

ID N°: **1370365**
Prénom: **Phileas**
Nom: **Quirion**
David à la naissance?
Sexe: M
Occupation:
Naissance: 20 décembre 1876
Paroisse/ville: Saint-Georges, Beauce, Qc
Pays: Canada
Bapt./Source: *Le même jour; parrain et marraine: David Rodrigue et Sophie Doyon; B-130 au registre civil.*
Décès: 27 août 1945 - âge: 68
Paroisse/ville: Saint-Martin, Beauce, Qc
Pays: Canada
Inh./Source: *BSQ 1926-1997*

Information, autres enfants, notes, etc.

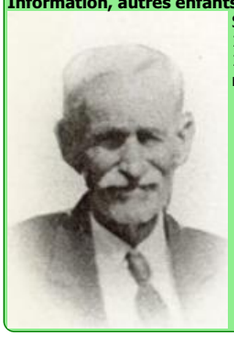

Selon Généalogie Québec; BSQ; 1926-1997; né le 20 décembre 1876; correspond à la date de naissance de David.

Mariage ou union de fait

Phileas 22 ans & Leonie 24 ans
29 juillet 1899
Saint-Martin, Beauce, Québec
Canada
Source: M-10 au registre civil

Ajouter mariage/union



conjoint(e)

ID N°: **1370366**
Prénom: **Leonie**
Nom: **Bisson**
Sexe: F
Occupation:
Naissance: 14 novembre 1874
Paroisse/ville: Sainte-Marguerite, Dorchester, Qc
Pays: Canada
Bapt./Source: *Le même jour; B-46 au registre civil.*
Décès: 13 mai 1950 - âge: 75
Paroisse/ville: Saint-Martin, Beauce, Qc
Pays: Canada
Inh./Source: *BSQ 1926-1997.*

Information, autres enfants, notes, etc.



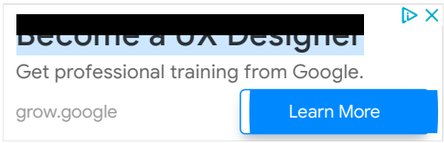

Enfants mariés de Quirion Phileas et/ou Bisson Leonie

Ajouter enfants mariés

Nom	Naissance	Décès	Père	Mère	Époux(se)
Anna Quirion	20 juin 1901	27 juil 1966	Phileas Quirion	Leonie Bisson	Pepin Archelas

Enfants célibataires, anonymes, selon registres ou recensements

Ajouter enfants célibataires

Nom	Naissance	Décès	Père	Mère

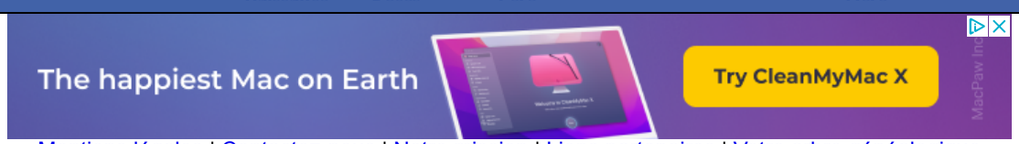

Copyright © NosOrigines.qc.ca 2022